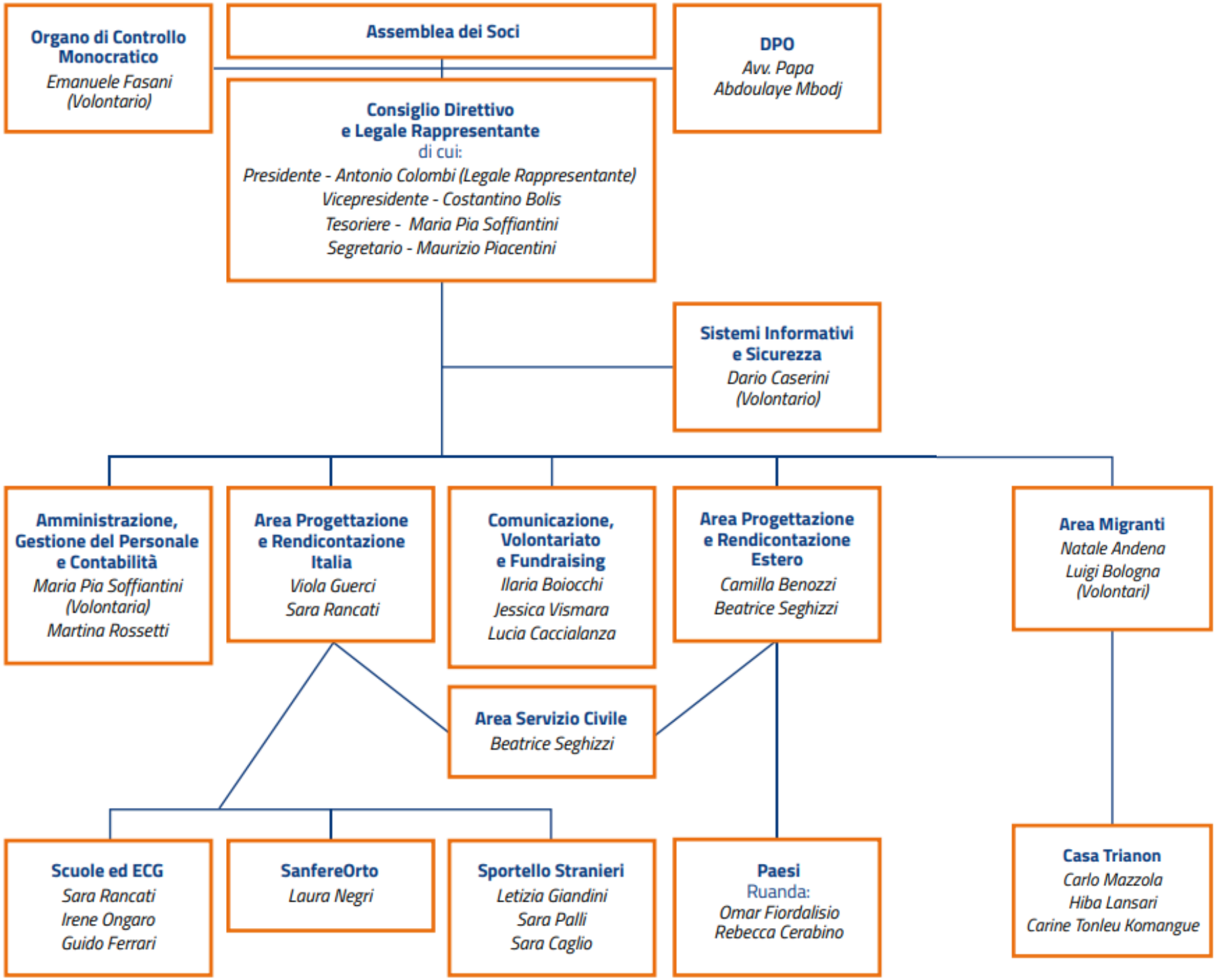
Organo di Controllo Monocratico
Emanuele Fasani (Volontario)
Assemblea dei Soci
DPO
Avv. Papa Abdoulaye Mbodj
Consiglio Direttivo e Legale Rappresentante
di cui:
Presidente - Antonio Colombi (Legale Rappresentante)
Vicepresidente - Costantino Bolis
Tesoriere - Maria Pia Soffiantini
Segretario - Maurizio Piacentini
Sistemi Informativi e Sicurezza
Dario Caserini (Volontario)
Amministrazione, Gestione del Personale e Contabilità
Maria Pia Soffiantini (Volontaria)
Martina Rossetti
Area Progettazione e Rendicontazione Italia
Viola Guerci
Sara Rancati
Comunicazione, Volontariato e Fundraising
Ilaria Boiocchi
Jessica Vismara
Lucia Caccialanza
Area Progettazione e Rendicontazione Estero
Camilla Benozzi
Beatrice Seghizzi
Area Migranti
Natale Andena
Luigi Bologna
(Volontari)
Area Servizio Civile
Beatrice Seghizzi
Scuole ed ECG
Sara Rancati
Irene Ongaro
Guido Ferrari
SanfereOrto
Laura Negri
Sportello Stranieri
Letizia Giandini
Sara Palli
Sara Caglio
Paesi
Ruanda:
Omar Fiordalisio
Rebecca Cerabino
Casa Trianon
Carlo Mazzola
Hiba Lansari
Carine Tonleu Komangue