	LIVELLO DOCUMENTO: ALLEGATO AL MANUALE	CODICE DOC	ALL. 2
	ORGANIGRAMMA NOMINATIVO	REV	02

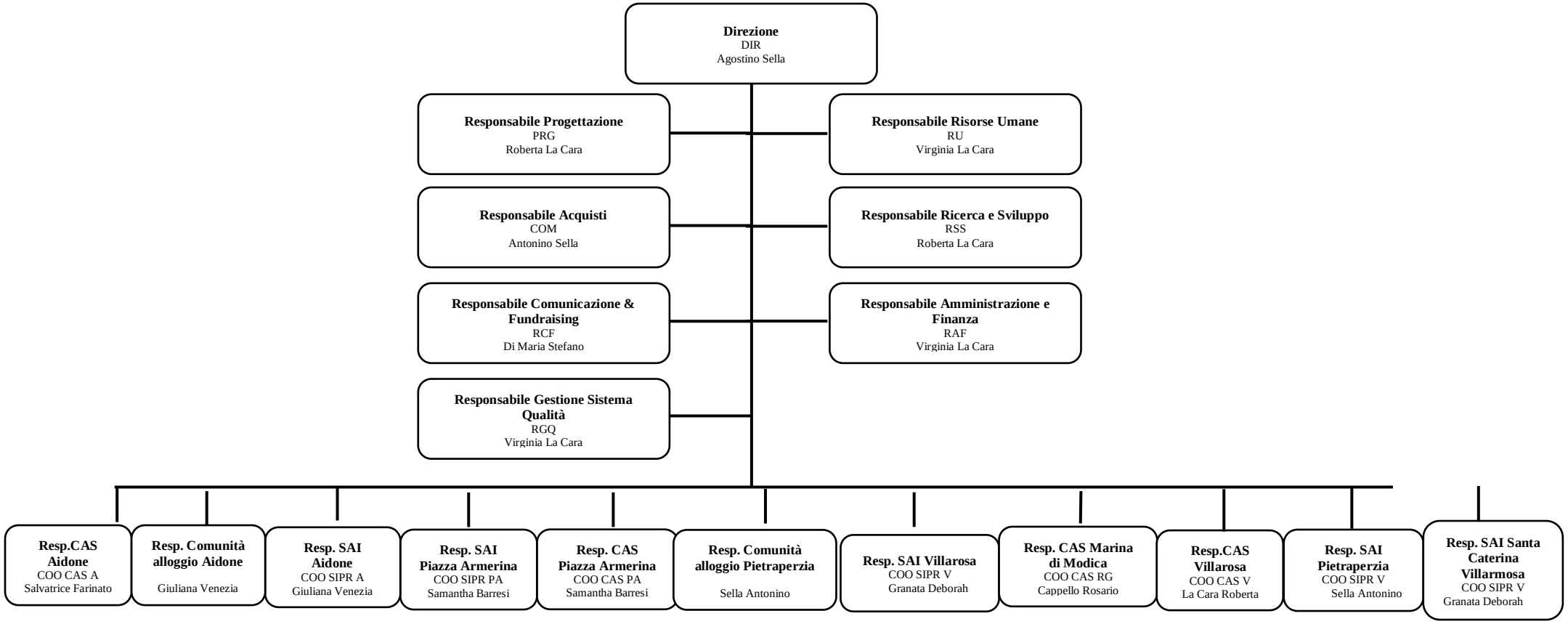

DATA

02/12/2024

FIRMA DIREZIONE

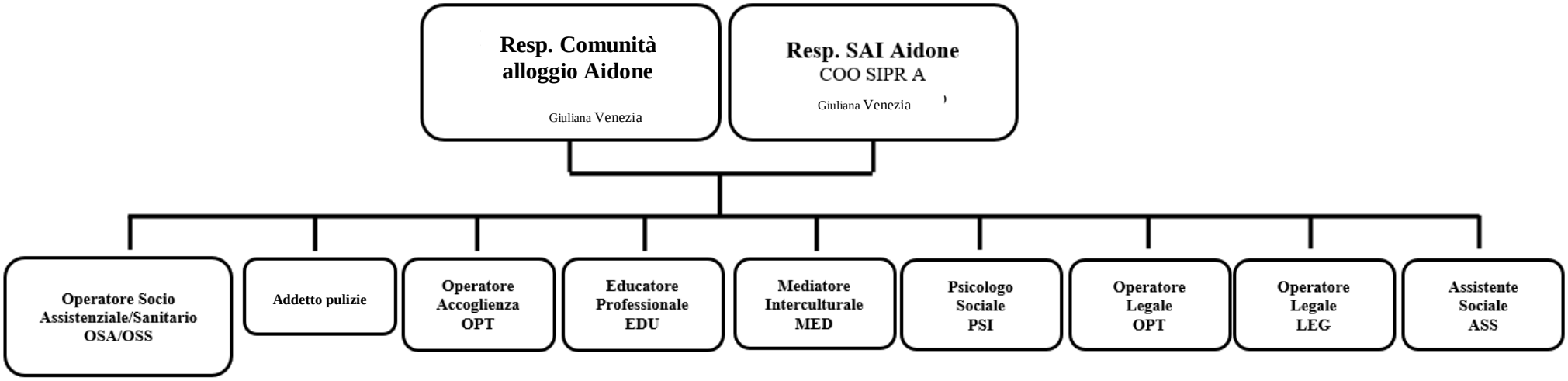
Resp. Comunità alloggio Aidone
Giuliana Venezia
Resp. SAI Aidone
COO SIPR A
Giuliana Venezia
Operatore Socio Assistenziale/Sanitario OSA/OSS
Addetto pulizie
Operatore Accoglienza OPT
Educatore Professionale EDU
Mediatore Interculturale MED
Psicologo Sociale PSI
Operatore Legale OPT
Operatore Legale LEG
Assistente Sociale ASS

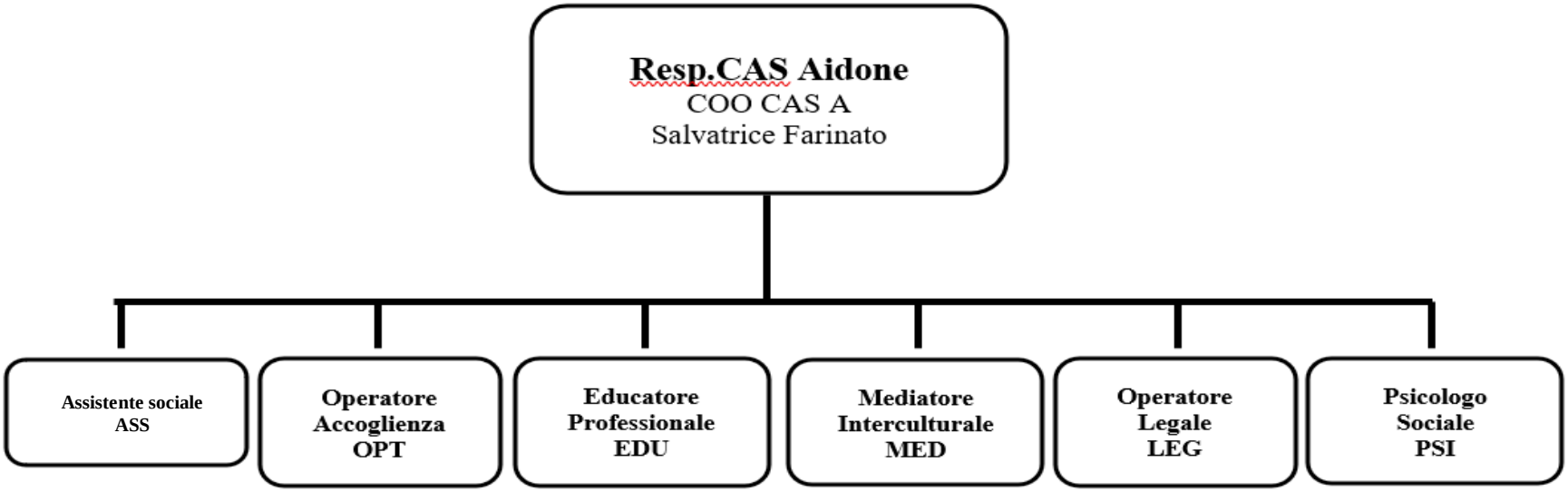
Resp.CAS Aidone
COO CAS A
Salvatrice Farinato
Assistente sociale ASS
Operatore Accoglienza OPT
Educatore Professionale EDU
Mediatore Interculturale MED
Operatore Legale LEG
Psicologo Sociale PSI

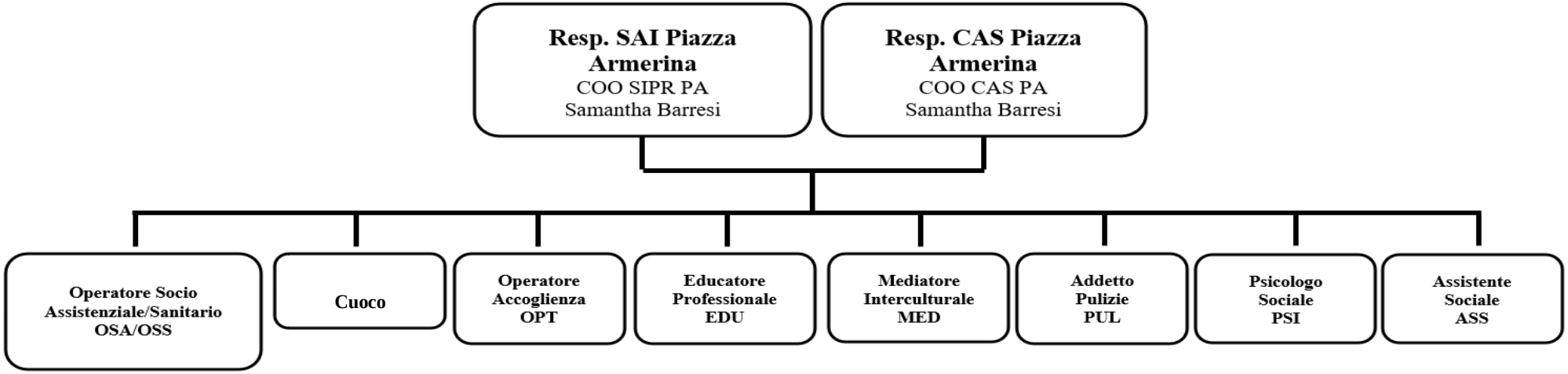
Resp. SAI Piazza Armerina
COO SIPR PA
Samantha Barresi
Resp. CAS Piazza Armerina
COO CAS PA
Samantha Barresi
Operatore Socio Assistenziale/Sanitario OSA/OSS
Cuoco
Operatore Accoglienza OPT
Educatore Professionale EDU
Mediatore Interculturale MED
Addetto Pulizie PUL
Psicologo Sociale PSI
Assistente Sociale ASS

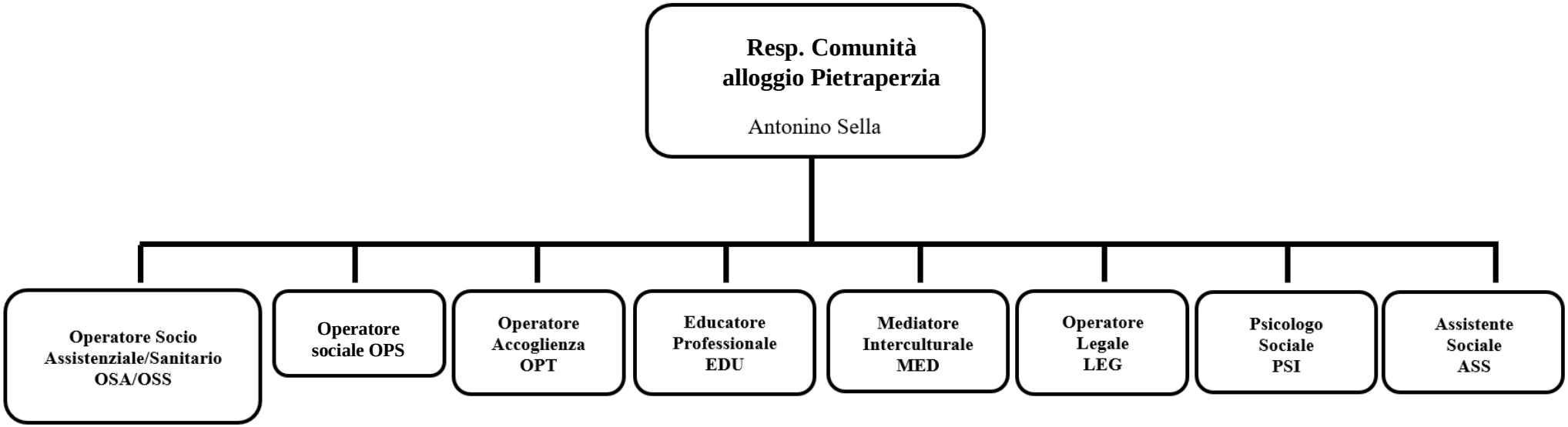
Resp. Comunità alloggio Pietraperzia
Antonino Sella
Operatore Socio Assistenziale/Sanitario OSA/OSS
Operatore sociale OPS
Operatore Accoglienza OPT
Educatore Professionale EDU
Mediatore Interculturale MED
Operatore Legale LEG
Psicologo Sociale PSI
Assistente Sociale ASS

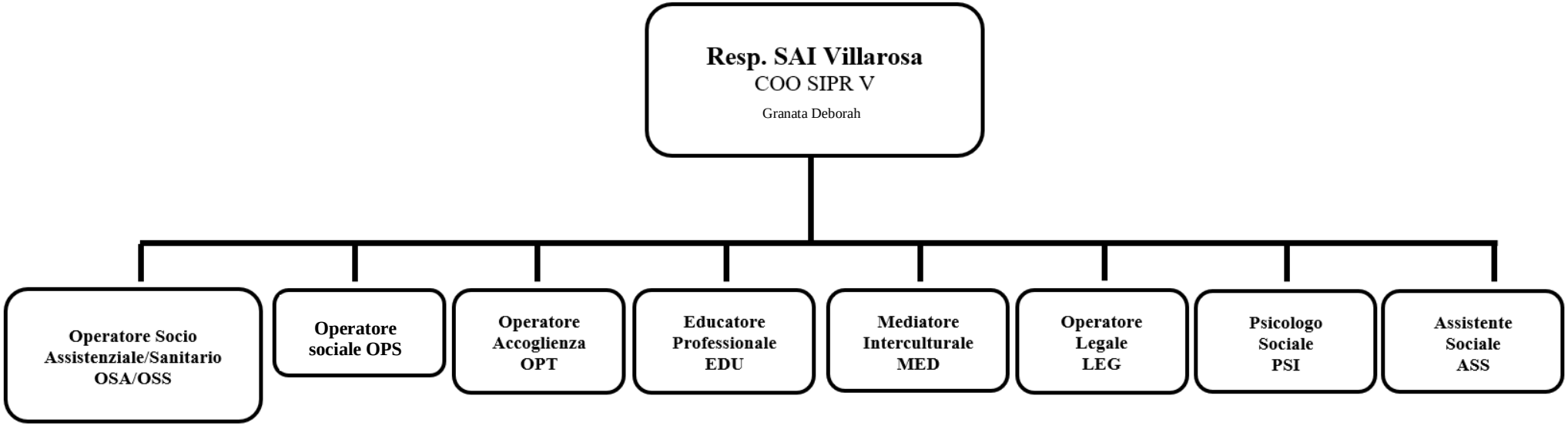
Resp. SAI Villarosa
COO SIPR V
Granata Deborah
Operatore Socio Assistenziale/Sanitario OSA/OSS
Operatore sociale OPS
Operatore Accoglienza OPT
Educatore Professionale EDU
Mediatore Interculturale MED
Operatore Legale LEG
Psicologo Sociale PSI
Assistente Sociale ASS

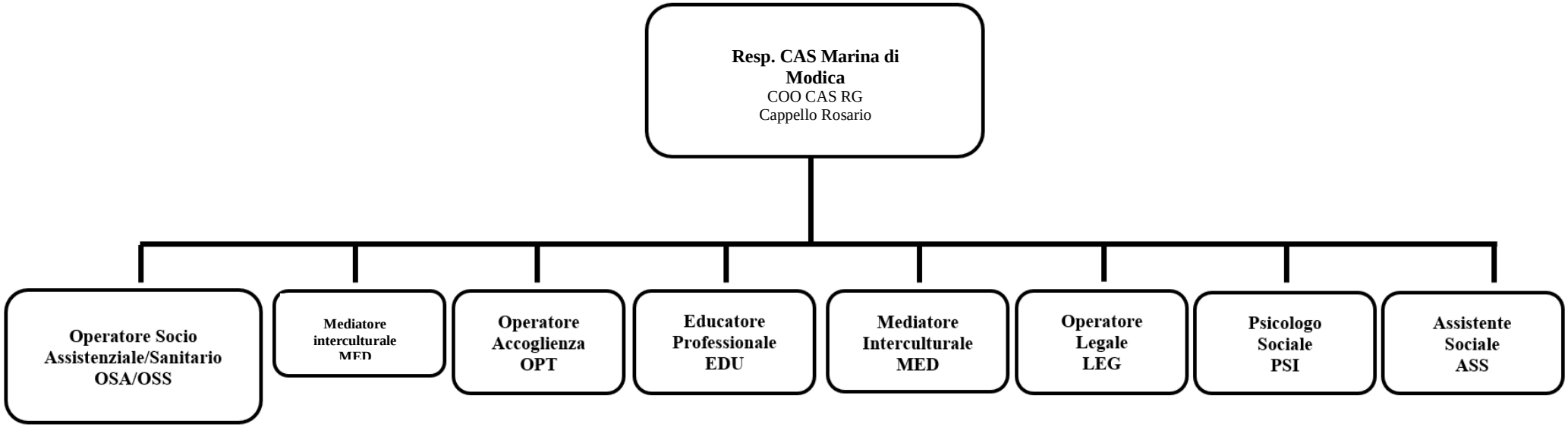
Resp. CAS Marina di Modica
COO CAS RG
Cappello Rosario
Operatore Socio Assistenziale/Sanitario OSA/OSS
Mediatore interculturale MED
Operatore Accoglienza OPT
Educatore Professionale EDU
Mediatore Interculturale MED
Operatore Legale LEG
Psicologo Sociale PSI
Assistente Sociale ASS

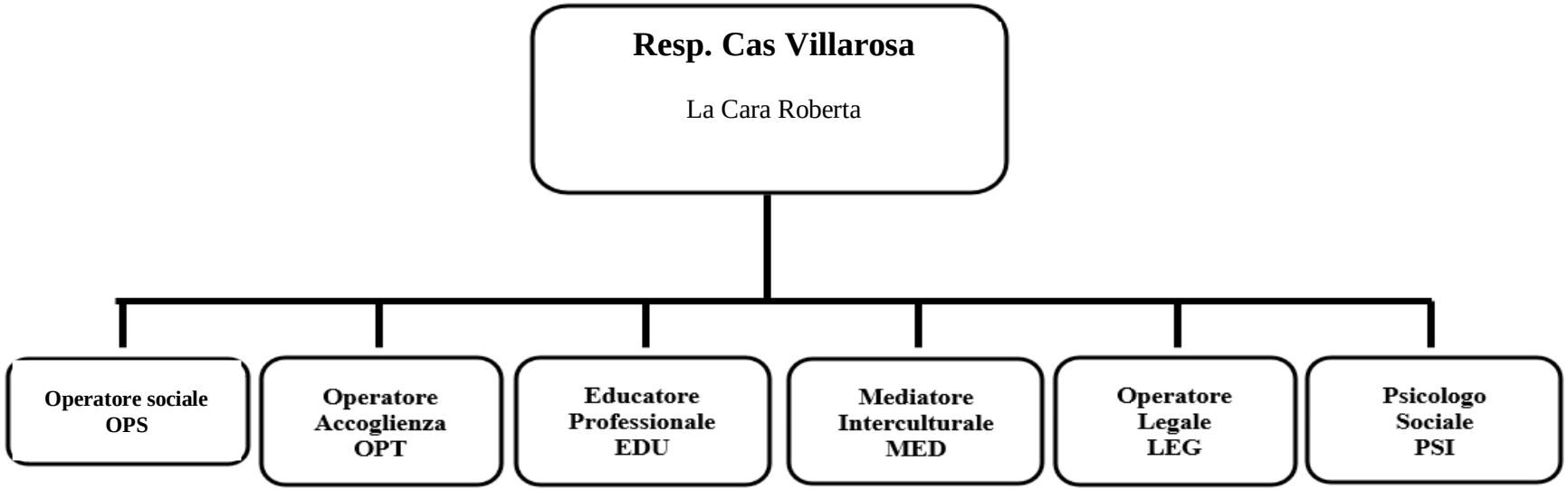
Resp. Cas Villarosa
La Cara Roberta
Operatore sociale OPS
Operatore Accoglienza OPT
Educatore Professionale EDU
Mediatore Interculturale MED
Operatore Legale LEG
Psicologo Sociale PSI

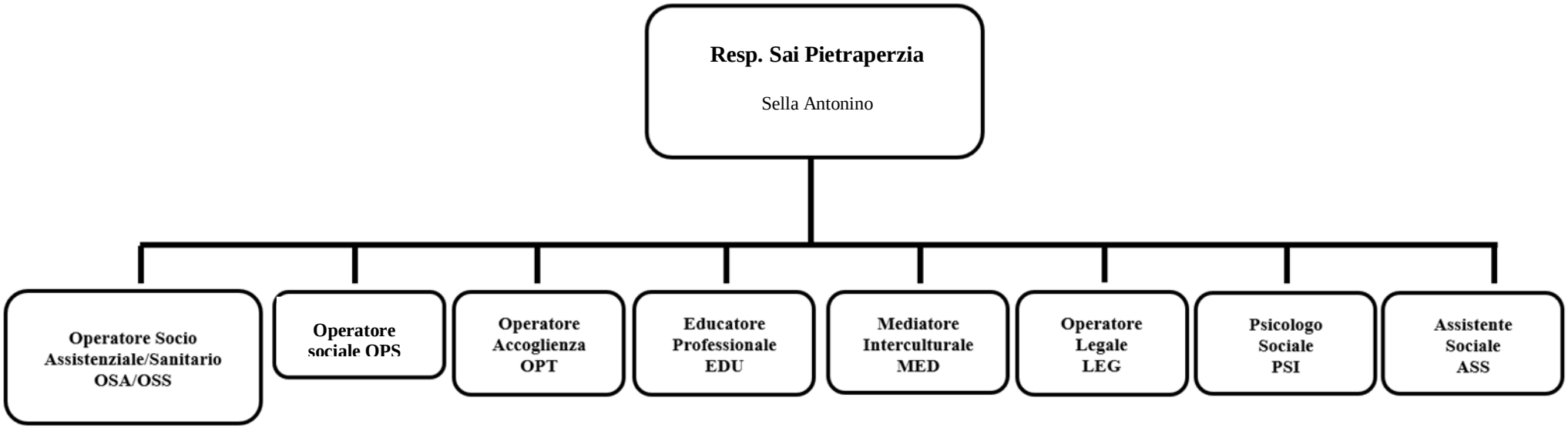
Resp. Sai Pietraperzia
Sella Antonino
Operatore Socio Assistenziale/Sanitario OSA/OSS
Operatore sociale OPS
Operatore Accoglienza OPT
Educatore Professionale EDU
Mediatore Interculturale MED
Operatore Legale LEG
Psicologo Sociale PSI
Assistente Sociale ASS

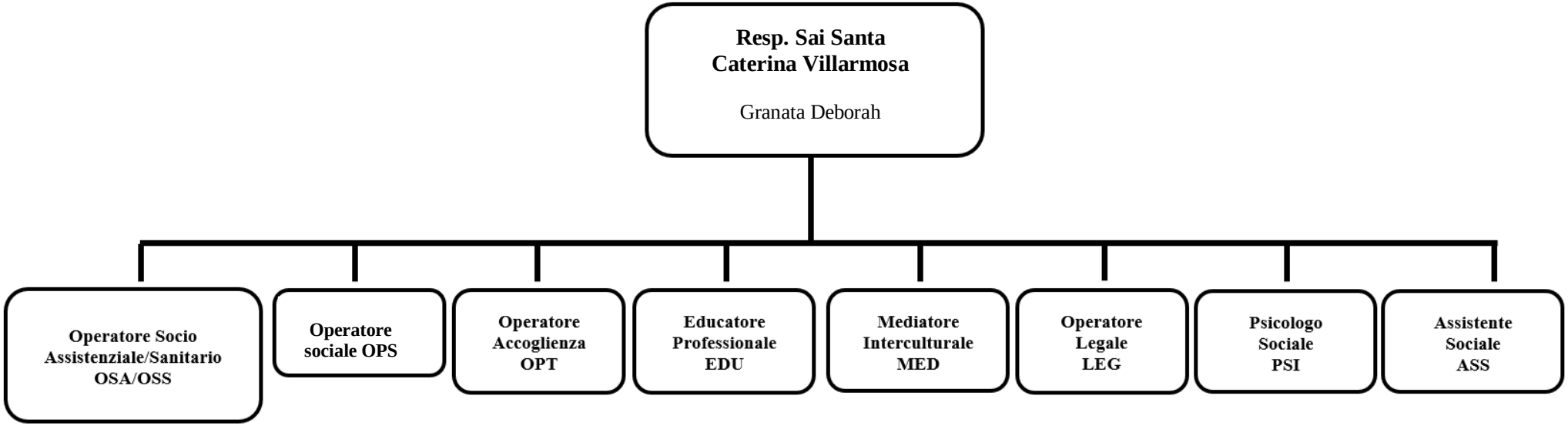
Resp. Sai Santa
Caterina Villarmosa
Granata Deborah
Operatore Socio Assistenziale/Sanitario OSA/OSS
Operatore sociale OPS
Operatore Accoglienza OPT
Educatore Professionale EDU
Mediatore Interculturale MED
Operatore Legale LEG
Psicologo Sociale PSI
Assistente Sociale ASS